



LANNION-TRÉGOR
COMMUNAUTÉ
LANNUON-TREGER
KUMUNIEZH

Comité de gestion commun à la Réserve naturelle régionale des « Landes, prairies et étangs de Plounérin » et au site Natura 2000 « Étang du Moulin Neuf »

28/03/2024

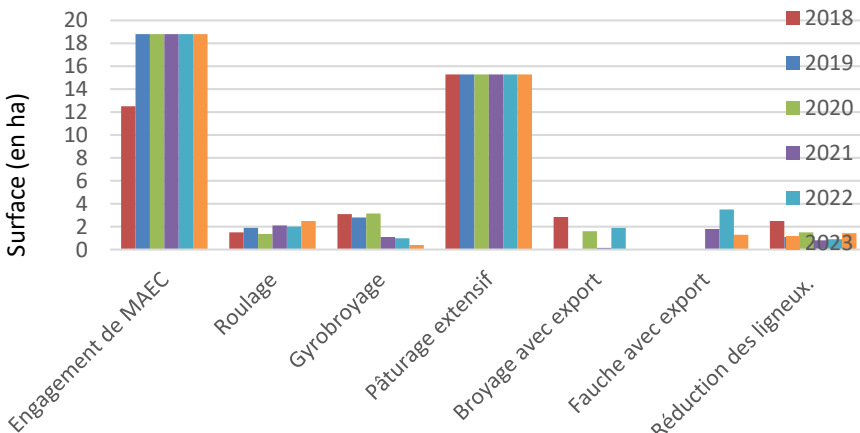

Enjeu n°1 : La conservation des habitats oligotrophes humides ; la faune et la flore associée ***

Objectif à long terme	Objectifs opérationnels																																																								
<p>1-Préserver et améliorer les habitats de prairies, de tourbières et de landes humides</p> <p>Habitats patrimoniaux concernés : landes humides, prairies oligotrophes, tourbières hautes actives</p> <p>Surface d'habitats patrimoniaux concernés : 15.21 ha</p> <p>Espèces patrimoniales emblématiques de cet enjeu : <i>Euphydryas aurinia, Arvicola sapidus</i></p>	<ul style="list-style-type: none"> - Préserver les landes et les prairies en favorisant une hétérogénéité structurelle et fonctionnelle - Maintenir les habitats de tourbières boisées en évolution libre, les laisser vieillir - Créer et restaurer des habitats à Damier de la succise 																																																								
Indicateurs de réalisation	Synthèse																																																								
<p>Dépenses liées à cet objectif :</p> <p>37.9 k€ soit 44 % des dépenses de l'année</p>  <table border="1"> <caption>Surface (en ha) par pratique et année</caption> <thead> <tr> <th>Pratique</th> <th>2018</th> <th>2019</th> <th>2020</th> <th>2021</th> <th>2022</th> <th>2023</th> </tr> </thead> <tbody> <tr> <td>Engagement de MAEC</td> <td>12.5</td> <td>18.5</td> <td>18.5</td> <td>18.5</td> <td>18.5</td> <td>18.5</td> </tr> <tr> <td>Roulage</td> <td>1.5</td> <td>1.5</td> <td>1.5</td> <td>1.5</td> <td>1.5</td> <td>1.5</td> </tr> <tr> <td>Gyrobroyage</td> <td>3.5</td> <td>3.5</td> <td>3.5</td> <td>1.5</td> <td>1.5</td> <td>1.5</td> </tr> <tr> <td>Pâturage extensif</td> <td>15.5</td> <td>15.5</td> <td>15.5</td> <td>15.5</td> <td>15.5</td> <td>15.5</td> </tr> <tr> <td>Broyage avec export</td> <td>3.0</td> <td>1.5</td> <td>1.5</td> <td>1.5</td> <td>1.5</td> <td>1.5</td> </tr> <tr> <td>Fauche avec export</td> <td>1.5</td> <td>1.5</td> <td>1.5</td> <td>1.5</td> <td>3.5</td> <td>1.5</td> </tr> <tr> <td>Réduction des ligneux</td> <td>2.5</td> <td>1.5</td> <td>1.5</td> <td>1.5</td> <td>1.5</td> <td>1.5</td> </tr> </tbody> </table>	Pratique	2018	2019	2020	2021	2022	2023	Engagement de MAEC	12.5	18.5	18.5	18.5	18.5	18.5	Roulage	1.5	1.5	1.5	1.5	1.5	1.5	Gyrobroyage	3.5	3.5	3.5	1.5	1.5	1.5	Pâturage extensif	15.5	15.5	15.5	15.5	15.5	15.5	Broyage avec export	3.0	1.5	1.5	1.5	1.5	1.5	Fauche avec export	1.5	1.5	1.5	1.5	3.5	1.5	Réduction des ligneux	2.5	1.5	1.5	1.5	1.5	1.5	<ul style="list-style-type: none"> - de poursuivre l'entretien des prairies humides par fauche ou pâturage, par les agriculteurs ou par prestations commandées par Lannion-Trégor Communauté (environ 35 ha), - de restaurer 1.44 hectares par arrachage d'arbres en traction animale. - Le rouleau brise-fougère a été utilisé sur près de 2.5 hectares. - Les populations de Damier de la succise ont été suivies et montrent un état correct en terme d'effectif. - La recherche de nouveaux partenariats « de pâturage » se poursuit
Pratique	2018	2019	2020	2021	2022	2023																																																			
Engagement de MAEC	12.5	18.5	18.5	18.5	18.5	18.5																																																			
Roulage	1.5	1.5	1.5	1.5	1.5	1.5																																																			
Gyrobroyage	3.5	3.5	3.5	1.5	1.5	1.5																																																			
Pâturage extensif	15.5	15.5	15.5	15.5	15.5	15.5																																																			
Broyage avec export	3.0	1.5	1.5	1.5	1.5	1.5																																																			
Fauche avec export	1.5	1.5	1.5	1.5	3.5	1.5																																																			
Réduction des ligneux	2.5	1.5	1.5	1.5	1.5	1.5																																																			

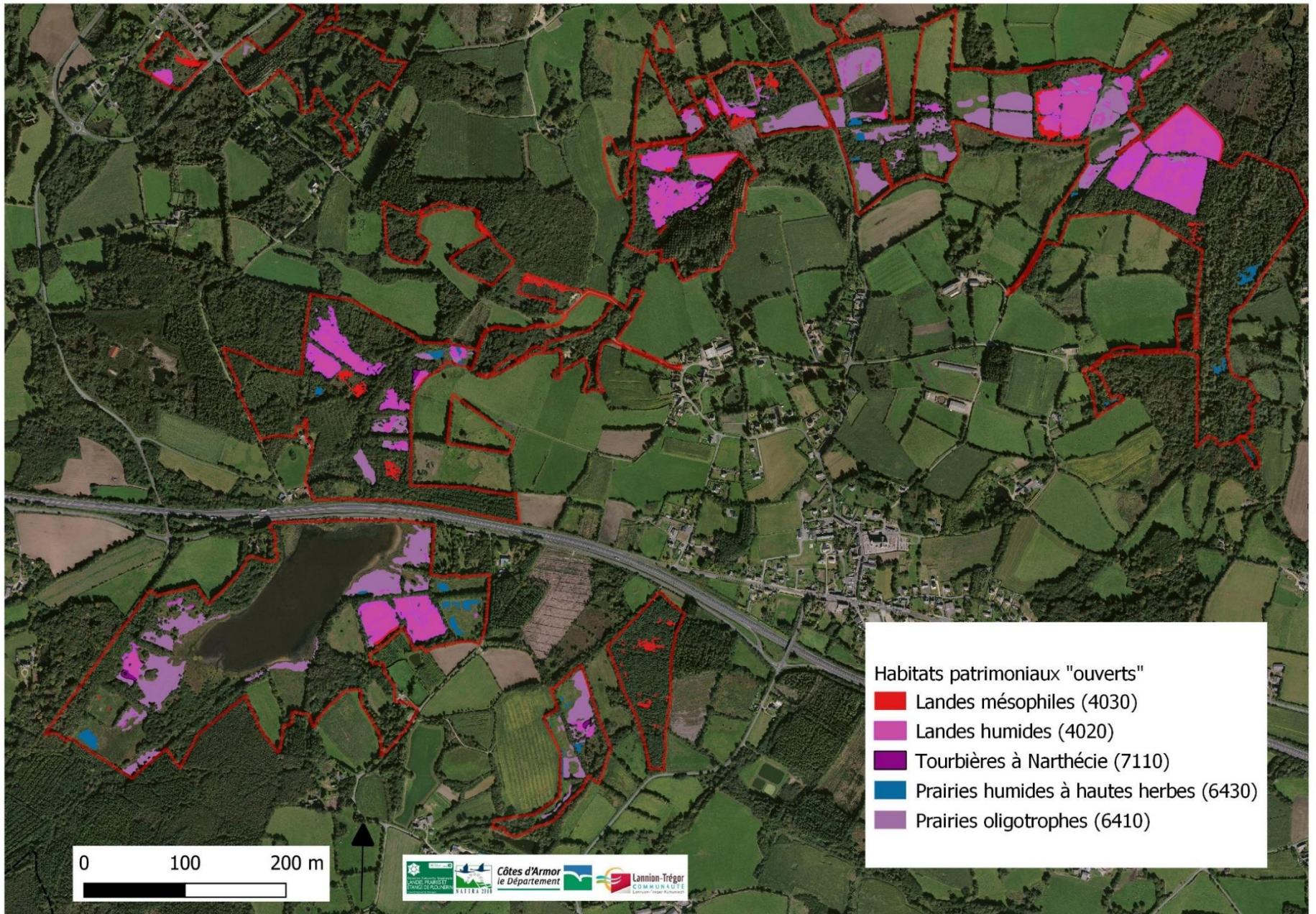

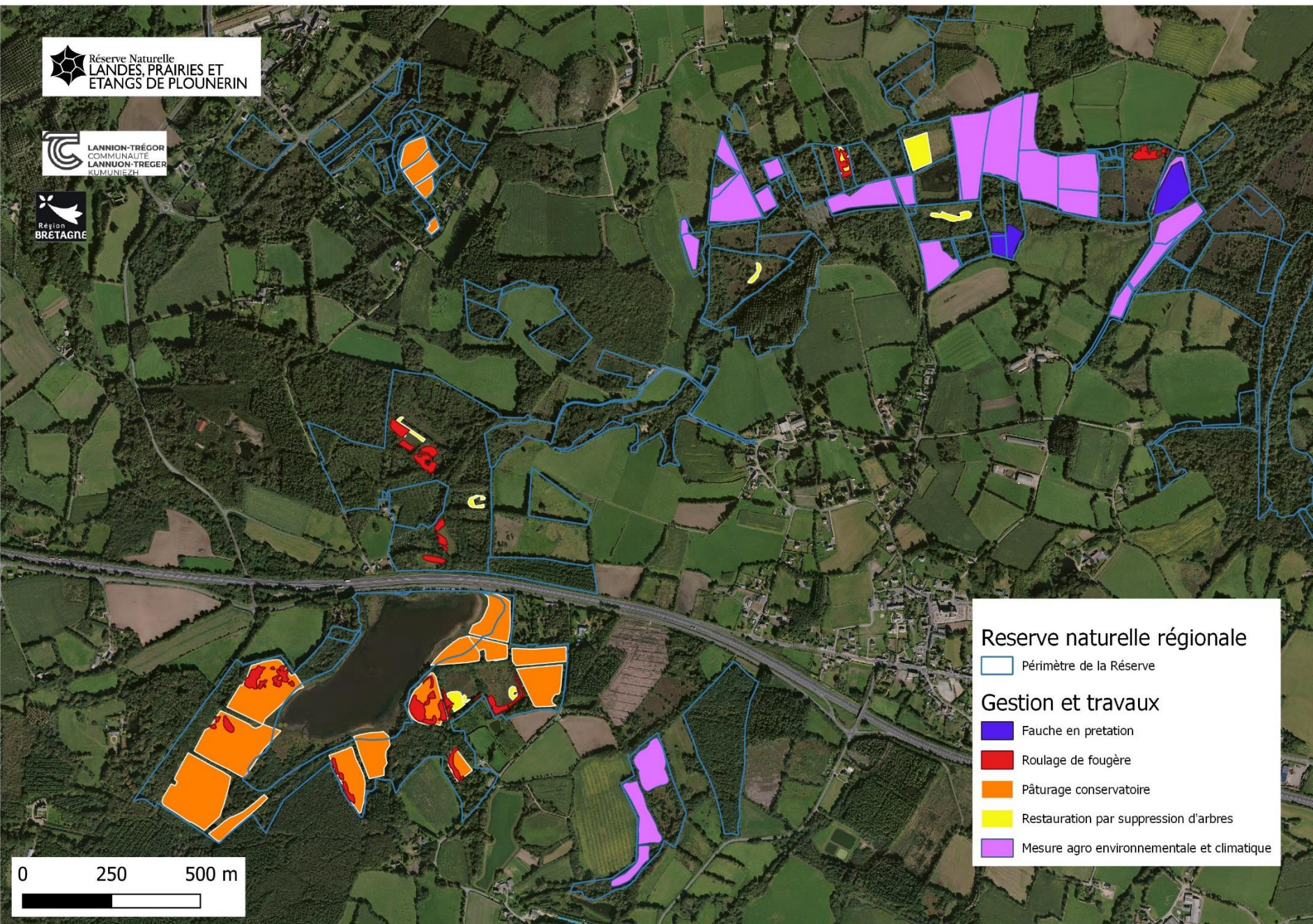

Reserve naturelle régionale

- Périmètre de la Réserve

Gestion et travaux

- Fauche en pretation
- Roulage de fougère
- Pâturage conservatoire
- Restauration par suppression d'arbres
- Mesure agro environnementale et climatique





Reserve naturelle régionale
Périmètre de la réserve
Gestion et travaux
Zones d'intervention d'arrachage d'arbres
2023





LANNION-TRÉGOR
COMMUNAUTÉ
LANNUON-TRÉGER
KUMUNIEZH



Répartition

Dans le monde



Source : UICN, SIEPVA

Le Campagnol amphibie



Crottier, indice le plus probant de la présence du Campagnol amphibie.



© SIEPVA



LANNION-TRÉGOR
COMMUNAUTÉ
LANNUON-TREGER
KUMUNIEZH

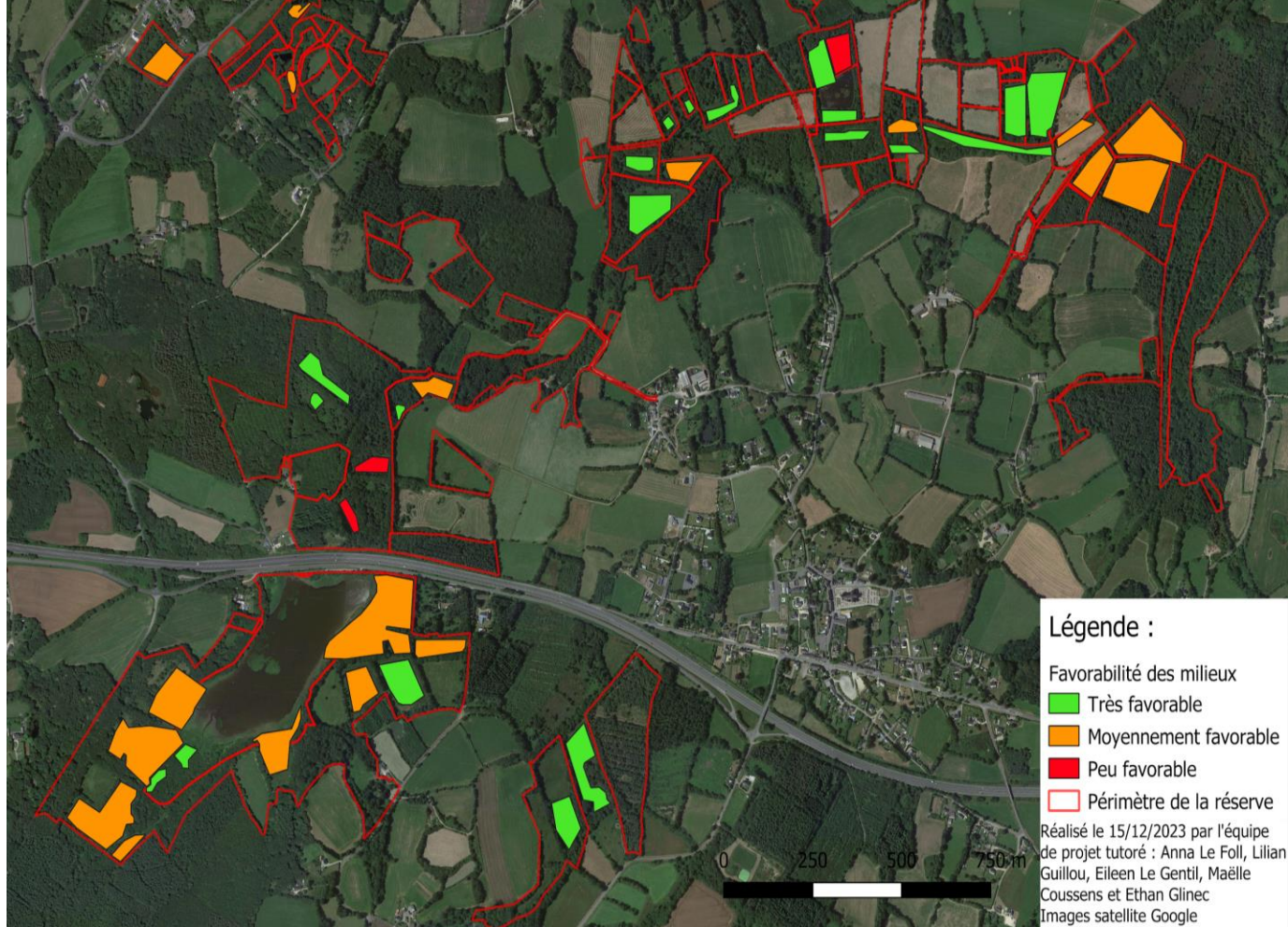

Indicateur 1 : Surface d'habitats favorables

Habitat favorable au CA : **6,8 ha / 14 secteurs**

Habitat moyennement favorable au CA : **20,4 ha / 28 secteurs**

Habitat dégradé / peu favorable au CA : **0,75 ha / 2 secteurs**

Indicateur 2 : Nombre de populations identifiées -> 14 secteurs occupés par le CA

Indicateur 3 : Surface occupée -> 3,16 ha occupés par le CA

Suivi Loutre d'Europe
Bassins versants de la Lieue de Grève
Bilan depuis 2021

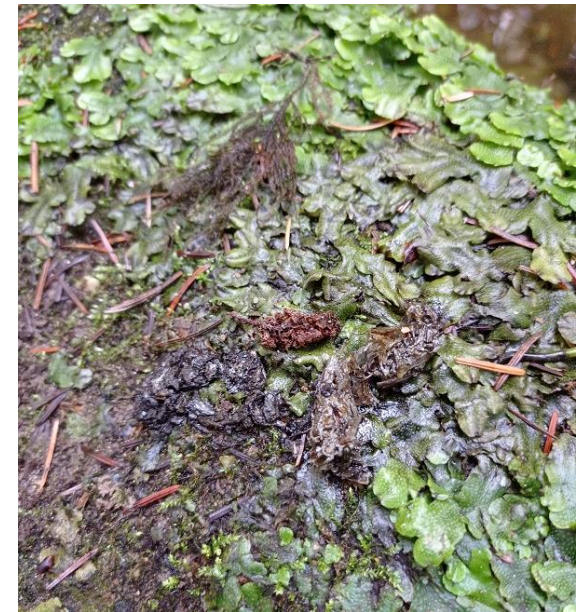
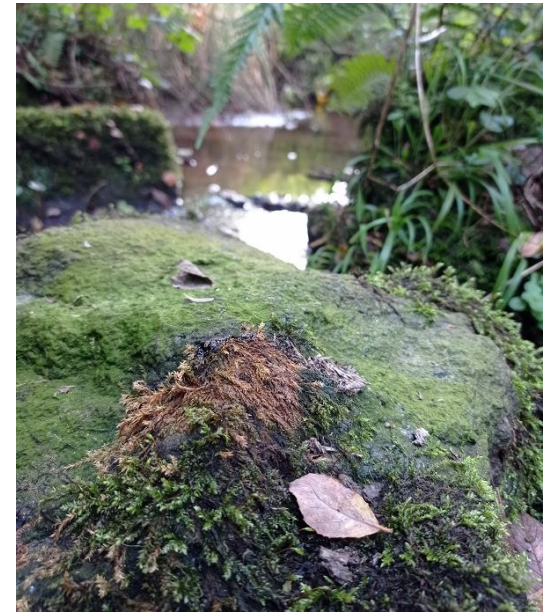
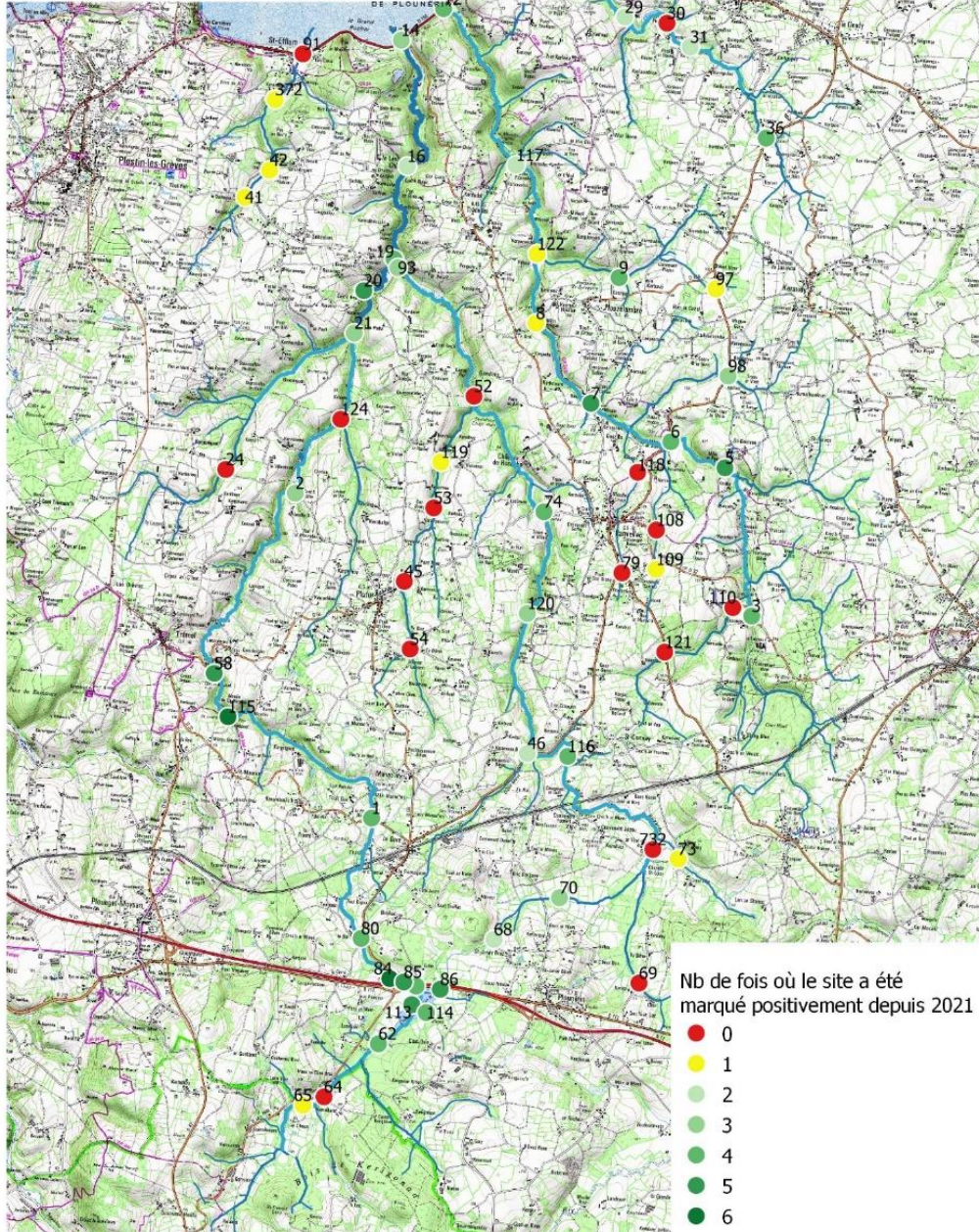



LANNION-TRÉGOR
COMMUNAUTÉ
LANNUON-TREGER
KUMUNIEZH





LANNION-TRÉGOR
COMMUNAUTÉ
LANNUON-TREGER
KUMUNIEZH





LANNION-TRÉGOR
COMMUNAUTÉ
LANNUON-TREGER
KUMUNIEZH



Maison Nature



Bilan qualitatif des dépenses



Localisation des fournisseurs / des prestataires

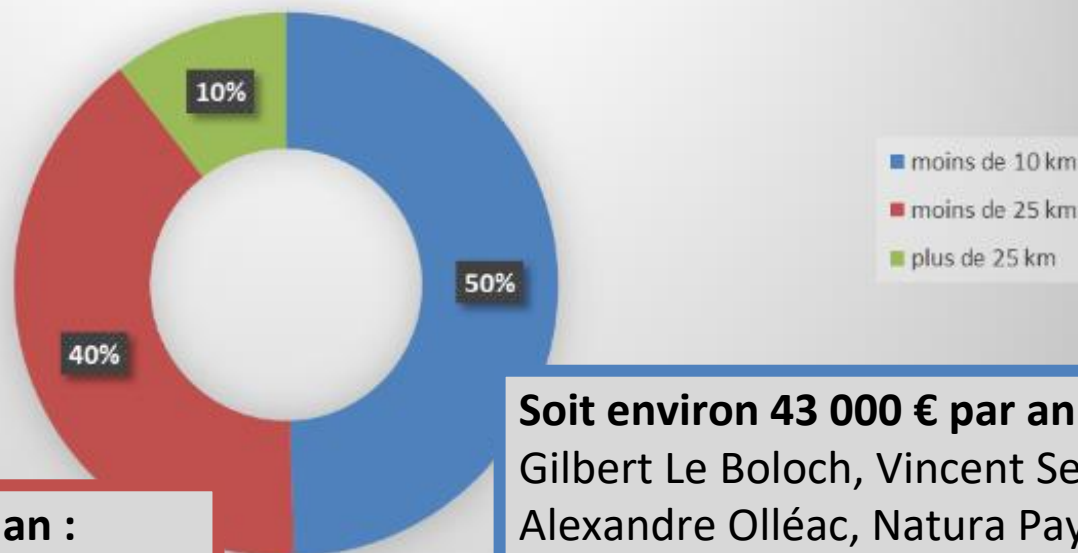

Soit environ 34 000 k par an :
Etudes et chantiers, Minec
Transport, Super U Plouaret, TP
Brandon Corre, Centre Forêt
Bocage, War dro An Natur

Soit environ 43 000 € par an :
Gilbert Le Boloch, Vincent Seite,
Alexandre Olléac, Natura Paysage,
Entreprise de travaux agricoles Duval,
Magasin Vert Plounévez-Moëdec,
Restaurant l'Incognito, Centre Régional
d'Initiation à la Rivière



LANNION-TRÉGOR
COMMUNAUTÉ
LANNUON-TREGER
KUMUNIEZH





LANNION-TRÉGOR
COMMUNAUTÉ
LANNUON-TRÉGER
KUMUNIEZH

lannion-tregor.com

Suivez-nous



Merci pour votre attention | Trugarez